Sistema de ayuda para una aplicación: ResponsiveMeals

HelpNDoc
DISFRUTA CREANDO DOCUMENTOS

David Tejera González
Cristian Marrero Marrero

ÍNDICE

Introducción..... 3
Documentación.....4
Integración del sistema de ayuda.....10
Conclusiones..... 12
Enlaces..... 13

Introducción

El presente documento abarca la creación de un sistema de ayuda para el uso de la aplicación de ResponsiveMeals. A lo largo de dicho sistema de ayuda se especificarán las acciones básicas que un usuario puede realizar con la mayor brevedad posible y haciendo uso de imágenes para dejar clara la guía de uso y no de lugar a errores. Para ello haremos uso de la herramienta de generación de manuales de ayuda HelpNDoc y dicho documento generado lo enlazaremos dentro del código de la aplicación para poder acceder a él dentro de la aplicación.

ResponsiveMeals es una plataforma de pedidos de comida para organizar los menús semanales eligiendo entre una extensa variedad de platos y planes de suscripción que mejor se adapten al usuario. En la guía de uso se abordarán los pasos más esenciales como consultar los platos, realizar un pedido, crear una cuenta, etc.

Documentación

La creación del sistema de ayuda se ha hecho usando la herramienta HelpNDoc, en la cual tras haberla descargado de su web oficial, iniciamos un proyecto en blanco:

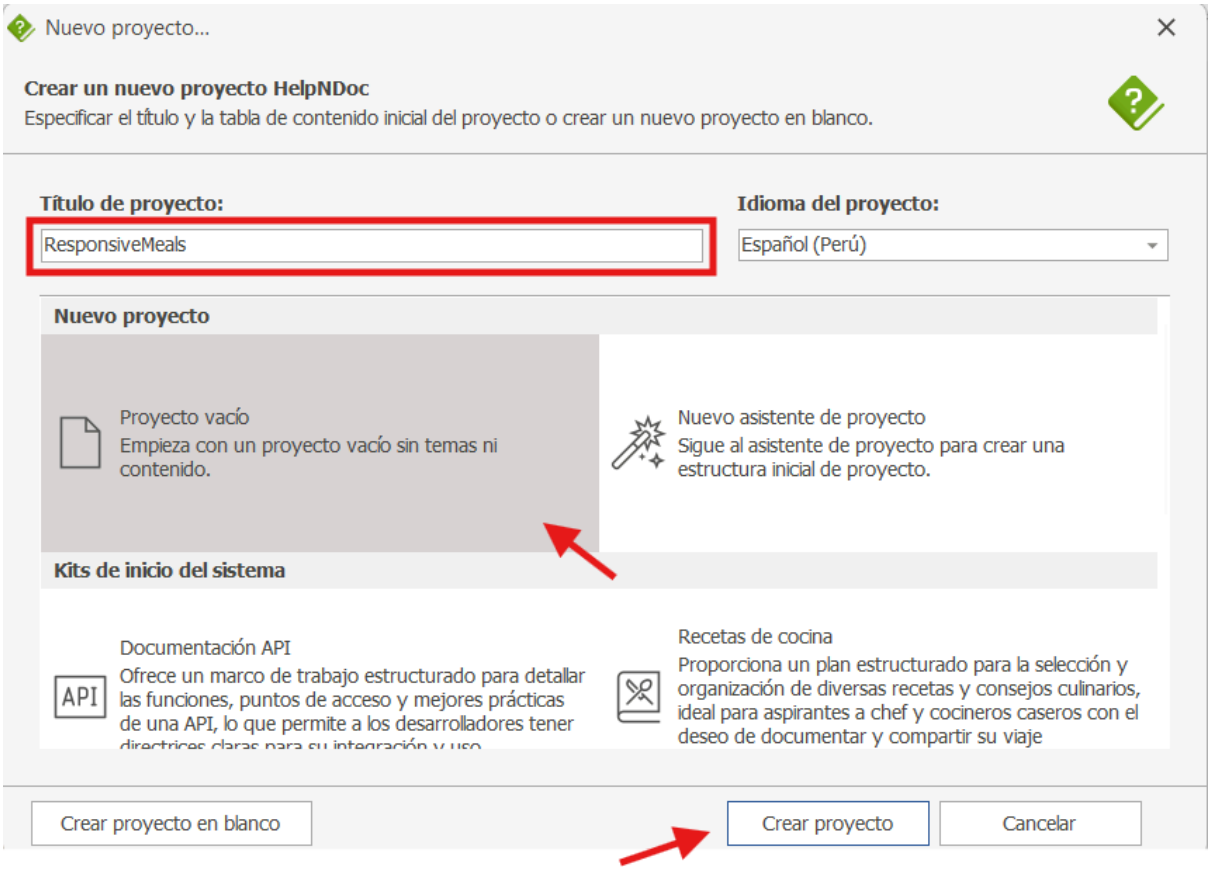

Especificamos los detalles de autoría en los ajustes del proyecto:

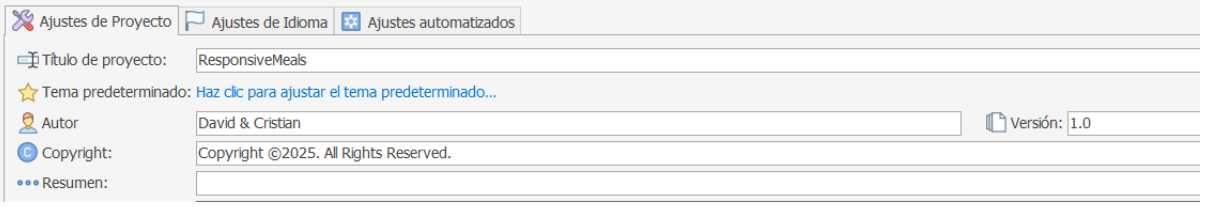

Y tras esto tendremos una tabla de contenidos totalmente en blanco:

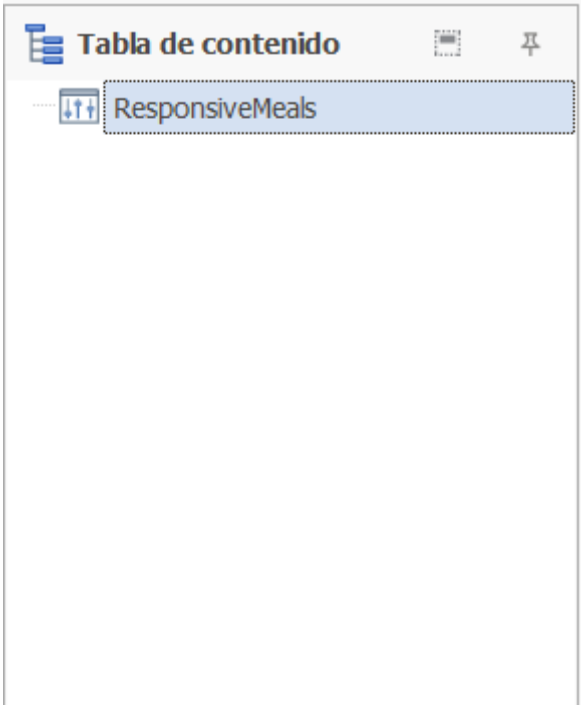

A la cual comenzaremos a añadir las secciones e índices correspondientes. Añadimos un tema por cada acción básica que se puede realizar en la aplicación, siendo este el resultado final:

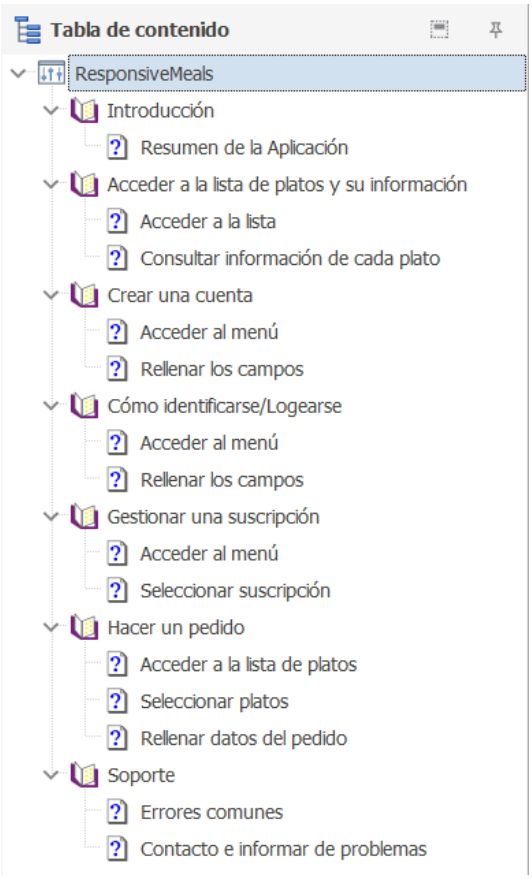

A partir de este punto, comenzamos a rellenar cada una de las secciones con información concisa y breve acerca del uso de la aplicación, donde hacer click, usar menús de navegación, etc. A continuación mostraremos imágenes de algunas de las secciones:

-Resumen:

- Acceder a la lista de platos:

▸ Acceder a la lista de platos y su información ▸ Acceder a la lista

Este es un tema normal con contenido. Cambiar...
El encabezado muestra el título del tema. El pie de página muestra el copyright del proyecto.

Para acceder a la lista de platos de la aplicación, bien podemos hacer click al botón de ¡Planea tu menú! en la página de Inicio:

O bien pdemos acceder desde cualquier parte haciendo click sobre el menú desplegable del Header:

Y luego haciendo click en la sección Lista de platos:

-Seleccionar platos para un pedido:

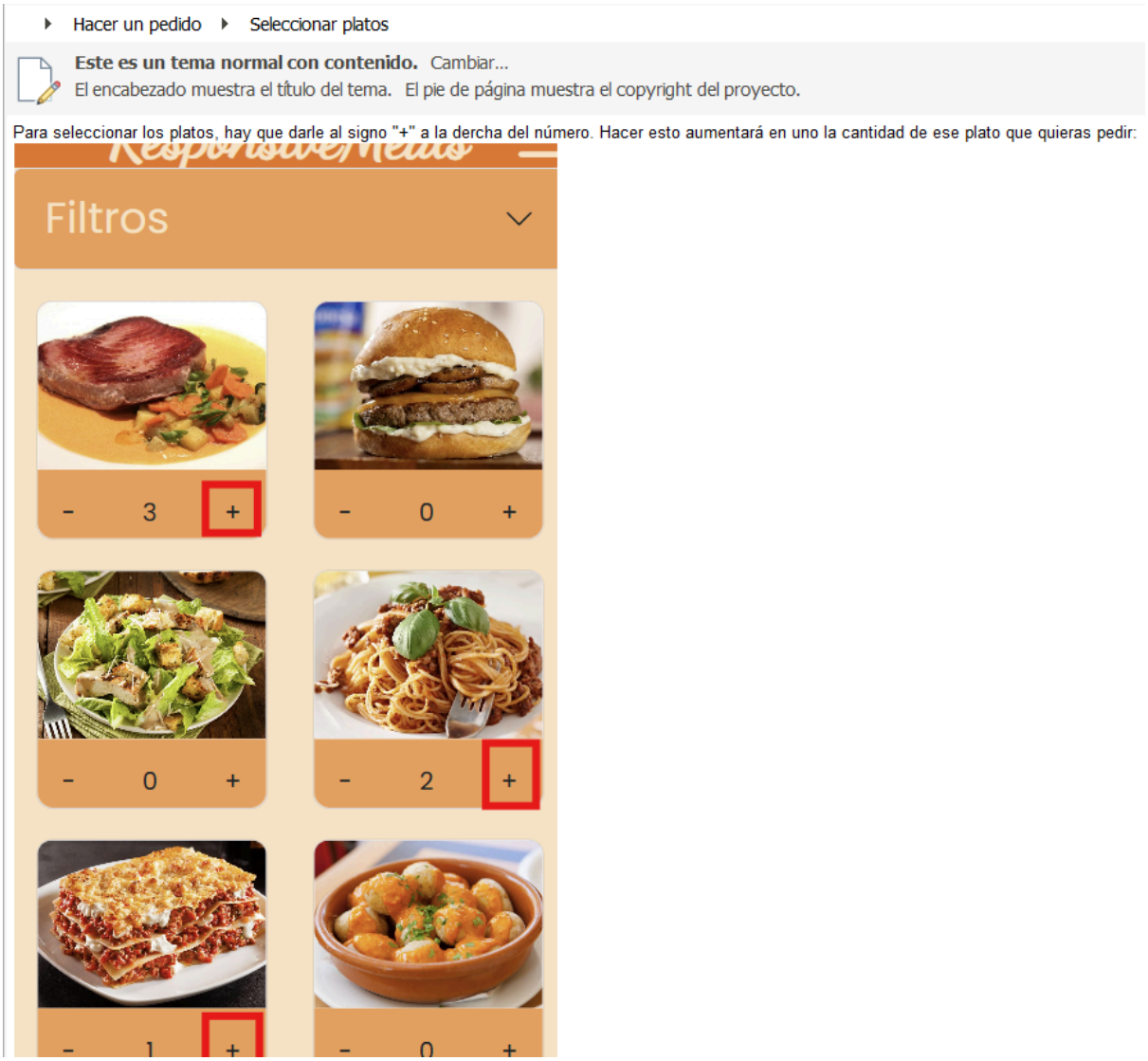

Tras rellenar todas esas secciones, podemos exportar el proyecto al formato que queramos. Para este caso vamos a exportarlo a HTML:

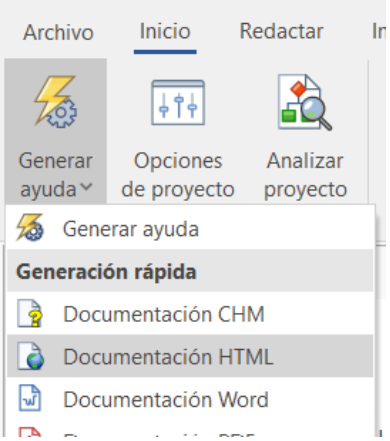

Seleccionamos Iniciar en Servidor Web:

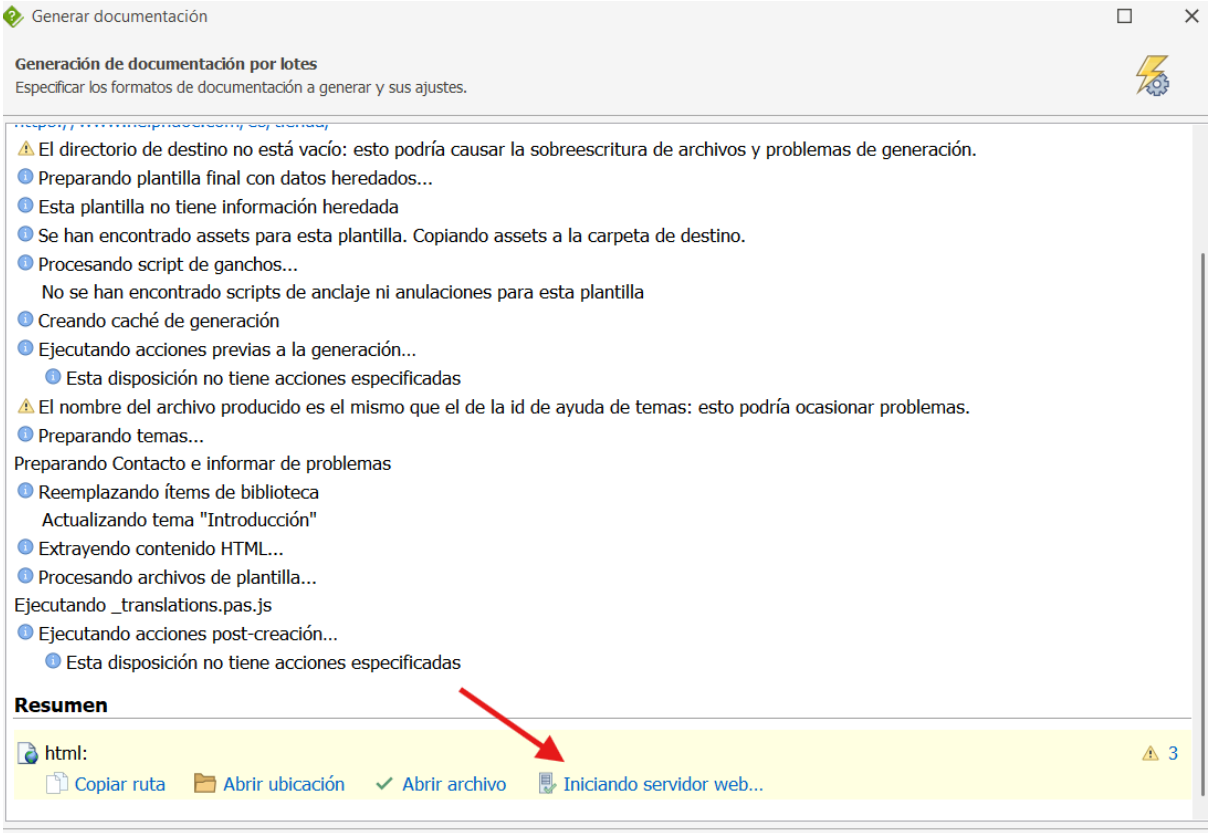

Y a continuación se nos desplegará en el navegador el contenido del manual de uso en formato HTML:

Con su correspondiente menú de navegación a la izquierda y barra de navegación para encontrar términos clave tanto dentro de las secciones como en el título de las mismas:

Integración del sistema de ayuda

Para integrar el sistema de ayuda en la aplicación, hemos introducido un nuevo enlace dentro del menú de navegación del componente Header y del Footer que llevan a una nueva pestaña donde se despliega el HTML generado.

-Para el Header.tsx:

```
const goToHelp = () => {
    window.open("src/pages/Help/Introduccion.html");
  };
```

```
 <Navbar.Brand onClick={goToHelp} style={{ color: "#fde1c1", width:
"100%",cursor:"pointer", display: "block", borderTop: "solid",
borderBottom: "solid", margin: "0", padding: "5px" }}>
              <FontAwesomeIcon data-testid="icon-question"
icon={faQuestion} style={{ fontSize: "1.2em", color: "fde1c1",
marginRight: "30px", }} />
              Ayuda
            </Navbar.Brand>
```

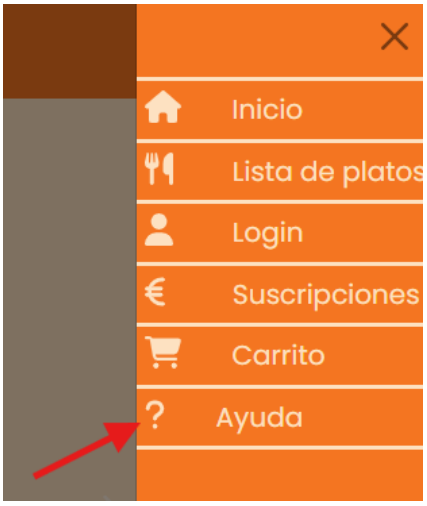

- Para el Footer.tsx:

```
const goToHelp = () => {
    window.open("src/pages/Help/Introduccion.html");
  };
```

```
<div className="footer-menu">
            <div><strong>Navegación</strong></div>
            <a onClick={goToHome}>Inicio</a>
            <a onClick={goToList}>Menú</a>
            <a onClick={goToLogin}>Login</a>
            <a onClick={goToSub}>Suscripciones</a>
            <a onClick={goToCart}>Carrito</a>
            <a onClick={goToHelp}>Ayuda</a>
          </div>
```

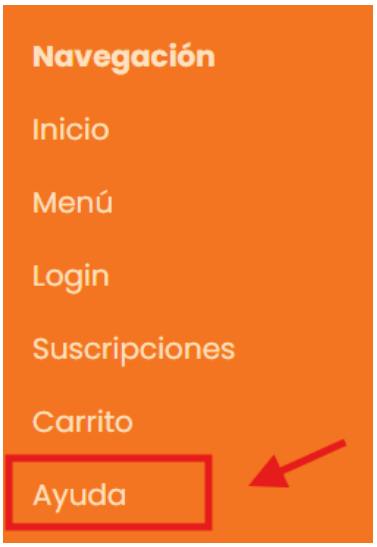

Conclusiones

A lo largo de este proyecto, hemos desarrollado un sistema de ayuda para ResponsiveMeals, con el objetivo de facilitar la experiencia de los usuarios al interactuar con la aplicación. Para ello, utilizamos HelpNDoc, una herramienta que nos permitió generar un manual claro y accesible en formato HTML, integrándose directamente dentro de la plataforma.

Creemos que una buena documentación es fundamental para cualquier aplicación, ya que no solo ayuda a los usuarios a entender su funcionamiento, sino que también reduce la necesidad de soporte técnico y contribuye a la continuidad del proyecto. Con este manual, los usuarios pueden consultar fácilmente cómo registrarse, navegar por el menú, realizar pedidos y gestionar sus suscripciones, todo de manera visual y estructurada.

Además, hemos puesto especial cuidado en hacer que el sistema de ayuda sea intuitivo, incluyendo imágenes explicativas y enlaces dentro de la propia aplicación para que la información esté siempre al alcance. Estamos convencidos de que este trabajo mejorará la experiencia de uso de ResponsiveMeals y facilitará su adopción tanto por parte de nuevos usuarios como de futuros desarrolladores que trabajen en el proyecto.

En definitiva, este sistema de ayuda es un paso importante para garantizar que la aplicación sea accesible, fácil de usar y sostenible en el tiempo.

Enlaces

- Tutorial de HelpNDoc:
https://www.helpndoc.com/es/guias-paso-a-paso/cómo-crear-nuevos-proyectos-helpndoc/

- Enlace al repositorio de GitHub con el proyecto:
https://github.com/CrisDeboi/ResponsiveMeals/tree/front